

# 2017 BIO KOREA

International Convention



4.12(수) - 4.14(금) | **COEX, KOREA**

온라인 사업/연구발표회  
시스템 메뉴얼

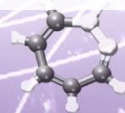
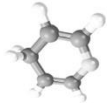

# 1 비즈니스포럼 등록하기

비즈니스포럼 - 파트너링 시스템을 이용하시기 위해서는 BIO KOREA 2017 온라인 사전등록을 완료하셔야 합니다.

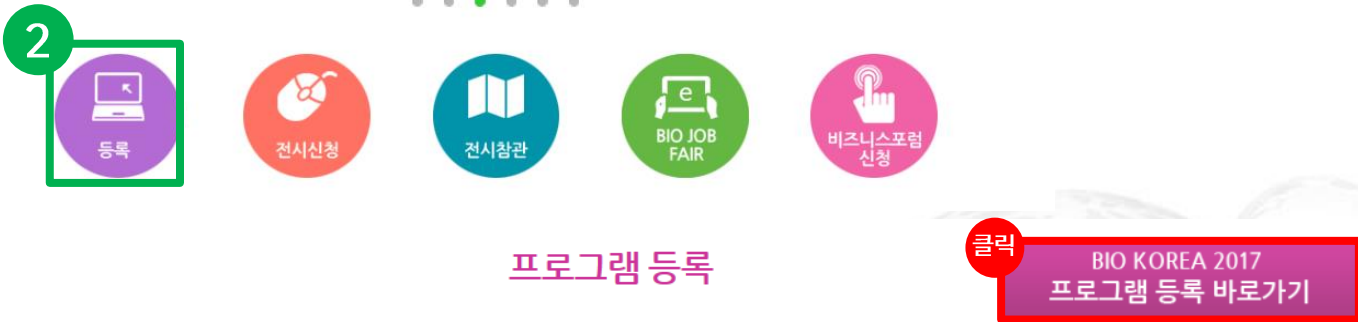

온라인 등록 절차

등록 메뉴얼



## 등록페이지로 이동하는 방법 1

- 1 BIO KOREA 2017 공식 홈페이지 ([www.biokorea.org](http://www.biokorea.org))의 메인 화면 상단 '등록'을 클릭하시면 등록 페이지로 이동합니다.

## 등록페이지로 이동하는 방법 2

- 2 BIO KOREA 2017 공식 홈페이지 ([www.biokorea.org](http://www.biokorea.org))의 메인 화면 상단 메뉴에서 '등록' → '프로그램 등록'을 클릭하시면 등록 페이지로 이동합니다.

# 1-1 프로그램 등록하기

## 파트너링 및 사업/연구 발표회 신청 방법

### 프로그램 등록



#### ● 등록 혜택

구분	개막식	컨퍼런스	전시 참관	비즈니스 포럼 (파트너링, 기업설명회)	원영 만찬	Job Fair 참관
Full Convention Access (FCA)	✓	✓	✓	✓	✓	✓
Conference Access (CA)	✓	✓	✓			✓
1-Day Conference Access	✓ (1day)	✓ (1day)	✓ (1day)			✓ (1day)
HI Korea Invest Fair 2016	✓		✓			✓
Pharm Fair 2016 (GPKOL 국제심포지엄)	✓		✓			✓

#### ● 결제등급

Category		1 Early Bird Registration (February 10, 2017)	Pre-registration (-March 31, 2017)	Onsite-registration (April 11-April 14, 2017)
FCA	Individual	<input type="radio"/> USD 462	USD 660	USD 770
	Student	<input type="radio"/> USD 323	USD 462	USD 539
CA	Individual	<input type="radio"/> USD 145	USD 176	USD 244
	Student	<input type="radio"/> USD 99	USD 121	USD 165
1-Day	Individual	<input type="radio"/> USD 79	USD 88	USD 132
	Student	<input type="radio"/> USD 59	USD 66	USD 99
HI Korea Invest Fair 2017			<input type="radio"/> USD 60	
Pharm Fair 2017 (GPKOL International Symposium)			<input type="radio"/> USD 60	

비즈니스 포럼
  참석
  불참석

2 다음

- 1 Full Convention Access (FCA) 로 선택 하시고 비즈니스포럼 참석을 선택하셔야 파트너링 및 사업/연구발표회를 신청하실 수 있습니다.
- 2 '다음' 버튼을 클릭하시면 입력하신 내역의 확인 페이지가 나옵니다.

# 1-2 프로그램 결재하기

## BIO KOREA 등록비 결재하기

### 프로그램 등록



1

### 등록 바꾸니

총 결제 금액		
구분	등록 유형	등록비
Full Convention Access (FCA)	일반 등록	462,000 원
	비즈니스 포럼 : <span style="color: green;">참석</span> <span style="background-color: purple; color: white;">수정</span>	
전시 참관		0 원
총 결제 예정 금액		462,000 원
BIO Promo Ticket 일련번호 (* BIO Promo Ticket 소지자는 일련번호를 기입해주세요)		코드 : <input style="border: 1px solid gray; width: 100px;" type="text"/>
총 결제 예정 금액		462,000 원

2

### 결제하기

-   
 온라인 신용카드 결제
-   
 계좌이체

3

Next

- 1 선택하신 프로그램 및 파트너링 참석여부를 재확인하여 주시기 바랍니다.
- 2 소지하고 계신 BIO Promo Ticket이 있으시다면, 일련번호를 입력하신 후, 빈 공간을 클릭해 주시면 결제 예정 금액이 0원으로 변경됩니다.
- 3 다음을 클릭하시면 결제가 완료됩니다.

# 2

## 비즈니스포럼(파트너링) 신청 하러 가기

파트너링 온라인 매칭 시스템에 신청 할 수 있는 2가지 방법

BIO KOREA    등록    컨퍼런스    전시 **1** **비즈니스포럼**    스폰서십    Co-Located Events    자료실

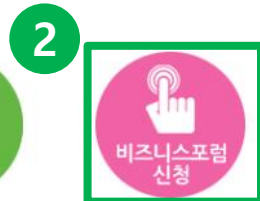

» > 비즈니스포럼 > 비즈니스포럼

비즈니스포럼

아시아 보건산업의 허브로서, 바이오 분야 글로벌 석학, 전문가들과의 최신 산업 기술 동향 교류 및 토론의 장으로 구성 된 BIO KOREA 비즈니스포럼

클릭

Business Forum  
신청하기

### 비즈니스포럼 신청 페이지로 이동하는 방법 1

**1** BIO KOREA 2017 공식 홈페이지 ([www.biokorea.org](http://www.biokorea.org)) 메인 화면 상단 메뉴 **비즈니스포럼** → **비즈니스포럼 신청** 을 클릭하시면 신청 페이지로 이동합니다.

### 비즈니스 포럼 신청 페이지로 이동하는 방법 2

**2** BIO KOREA 2017 공식 홈페이지 ([www.biokorea.org](http://www.biokorea.org)) 의 메인 화면 중간 메뉴에서 '**비즈니스포럼 신청**'을 클릭하시면 신청 페이지로 이동합니다.

# 3

## 비즈니스 포럼 신청하기

### 파트너링 및 사업/연구 발표회 신청 방법



-파트너링  
 -사업/연구발표회

» > 비즈니스포럼 > 비즈니스포럼

아시아 보건산업의 허브로서, 바이오 분야 글로벌 석학, 전문가들과의  
 최신 산업 기술 동향 교류 및 토론의 장으로 구성 된 BIO KOREA 비즈니스포럼



2017년 4월 12일(수)~2017년 4월 14일(금), 3일간  
 COEX, Hall D

**1**  
 Business Forum  
 신청하기



#### 로그인

① BIO KOREA 홈페이지 방문이 처음이신 경우, 홈페이지 가입을 먼저 진행하여 주시기 바랍니다.

BIO KOREA 홈페이지 가입

② 이미 홈페이지 가입을 하신 경우, 이메일과 비밀번호를 입력하고 로그인 해 주시기 바랍니다.

**2**

이메일

비밀번호

이메일, 비밀번호 공통

로그인

**1** **2** '비즈니스포럼 신청' 페이지에서 'Business Forum 신청하기' 버튼을 클릭하셔서 온라인 사전 등록하신 아이디로 로그인 하시면 다음 단계로 진행이 가능합니다.

# 4

## 자사 정보 입력 하기 (비즈니스 포럼 공통 사항)

\* 등록하신 기관/기업의 정보를 정확하고 상세히 입력하기

### Step 1. 자사 정보 입력

**Company Profile**

Please fill in your company information thoroughly and accurately.

Participating Company     Exhibit Booth Using Company

\* If you are an exhibitor who wants to have a business meeting in your exhibit booth, please apply for Business Forum as an Exhibit Booth Using Company and put your booth number

Logo



파일 선택    선택된 파일 없음

Type of Company \*

Name of Company \*

Country \*

CEO's Name

Year of Establishment

Paid-in-Capital(USD)

Number of Employees

Company web site \*

Company Interest \*

Search Keyword \*

Company Description \*

Company Brochure \*

**2**    Save

1

기업/조직 명, 기업/조직 유형, 검색 키워드 등 등록한 기관/기업들은 관심 기관/기업들을 검색할 때 보여지는 정보이며, **BIO KOREA 2017 Business Forum e-Book** 에 수록 될 내용입니다. 정확한 관심 기관/기업 검색을 위해 가급적 상세하고 정확하게 입력하여 주시기 바랍니다.

※ 2017년 3월 23일까지 Step 1~5에 입력하신 정보에 한하여 'Business Forum e-Book'에 수록됩니다.

2

Save 를 클릭하시면, 입력하신 내역의 확인 페이지가 나옵니다.

# 5

## 비즈니스포럼 타입 선택하기

\* 참가하고자 하시는 비즈니스 포럼 타입을 선택하기

🏠 > 비즈니스포럼 > [비즈니스포럼신청](#)

### 비즈니스포럼신청

#### Step 2. 비즈니스 포럼 타입 선택

1:1 파트너링  
정보 입력하기

- Step 1. 참석자 및 동반자 입력
- Step 2. 기술/제품 정보 입력
- Step 3. 기술/제품의 연구자/개발자 정보 입력
- Step 4. 자사 파트너링 스케줄 입력
- Step 5. 입력 정보 확인
- Step 6. 파트너링 센터 페이지로 이동

1

사업/연구 발표  
정보 입력하기

- Step 1. 발표자 입력
- Step 2. 자사 발표 정보 입력하기
- Step 3. 자사 발표 스케줄 입력
- Step 4. 정보 입력 확인
- Step 5. 사업/연구 성과 발표 센터로 이동

1

비즈니스 포럼 타입 중 사업/연구발표회를 신청하시려면, '사업/연구 발표 정보 입력하기' 버튼을 누르시기 바랍니다.



# 6 온라인 발표 정보 입력하기

## Step 1. 발표자 입력하기

### IR Step 1. 발표자입력

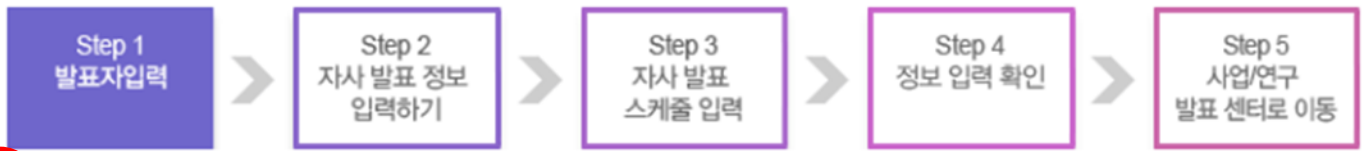

1

발표자 정보	
이름 *	
Title *	
직책 *	
부서 *	
전화 번호 *	
팩스 번호 *	
휴대폰 번호 *	82-000000000

2 다음

- 1 발표자 정보 확인 하기**

※ 초기 등록 시 입력하여 주신 개인정보가 자동으로 나타납니다. 본 정보를 통해 현장에서 발표 일정을 해당 발표자에게 문자로 발송해 드릴 예정이오니 정보의 확인을 부탁드립니다.
- 2 ‘다음’ 버튼을 누르시면 다음 단계인 ‘자사 발표 주제 입력’ 페이지로 이동하실 수 있습니다.**

# 7 온라인 발표 정보 입력하기

## Step 2. 자사 발표 정보 입력하기

### IR Step 2. 자사 발표 주제입력

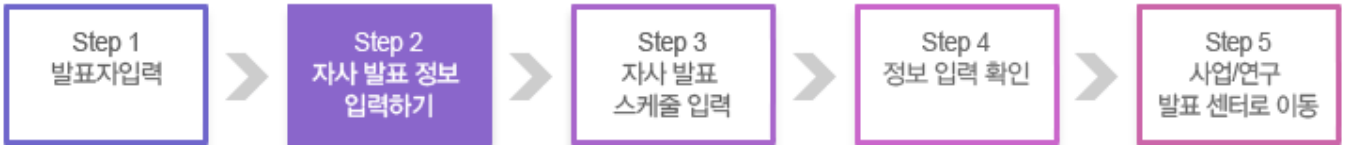

자사 발표 정보 입력

- 1 발표 타입  사업 설명회  연구 발표회
- 2 발표 카테고리 Bank
- 3 발표 제목
 

국문	<input type="text"/>
영문	<input type="text"/>
- 4 발표 개요
 

국/영문 최대 150자  
 요약본은 국문으로 200자 내외로 제한 합니다. 표, 도표, 이미지는 포함할 수 없습니다.

국문	<input type="text"/>
<input type="button" value="▶ Insert special characters"/>	
영문	<input type="text"/>
<input type="button" value="▶ Insert special characters"/>	

- 1 발표 타입 선택하기: 자사의 발표 타입을 선택해주시기 바랍니다.
- 2 발표 카테고리 선택하기: 자사의 발표 카테고리를 선택해주시기 바랍니다.
- 3 발표 제목 입력하기: 최대 150자 까지 입력이 가능합니다.
- 4 발표 개요 입력하기: 최대 200자까지 입력이 가능하며, 도표나 이미지는 포함 하실 수 없습니다.

# 7 온라인 발표 정보 입력하기

## Step 2. 자사 발표 정보 입력하기

1

### 발표파일 업로드

발표파일 업로드

찾아보기...

**발표 자료는 반드시 영어로 MS PowerPoint 슬라이드 30장 이내로 제한합니다.**

사업/연구 발표회장에서 발표자료를 배포하시기 원하시면 별도로 준비하여 주시기 바랍니다. (30~50부 정도)

- 발표자료 및 기업/기관 홍보자료들을 사업/연구 발표회장에 비치하시기를 원하시면 테이블이 준비될 예정이오니, BIO KOREA 사무국으로 사전에 연락 주시기 바랍니다.

- 발표 자료는 3월 23일까지 수정 후 업데이트가 가능합니다.

2

### 발표 기자재 요청

\* 발표장에 프로젝터, 스크린 및 노트북이 배치되어 있습니다.

요청 없음

음향선 (동영상 및 사운드 재생 시)

인터넷 라인

무선 마이크

기타 요청 사항

3

저장

1

**발표 자료 업로드 :** 발표 자료는 3월 23일 이전까지 제출을 부탁드립니다. 기한 내에는 자유로이 제출이 가능합니다.

※ 사업/연구 발표회장에서 발표자료를 배포하시기 원하시면 별도로 준비하여 주시기 바랍니다. (30~50부)

※ 발표자료 및 기관/기업 홍보자료들을 사업/연구 발표회장에 비치하시기를 원하시면 테이블이 준비될 예정이오니, BIO KOREA 사무국으로 사전에 연락 주시기 바랍니다.

2

**발표 기자재 요청:** 발표회장에 노트북 및 기자재가 배치되어 있습니다. 별도의 기자재 및 특이 사항을 명시 부탁드립니다.

3

‘저장’ 버튼을 클릭하시면 다음 단계인 ‘자사 발표회 스케줄 입력’페이지로 이동하실 수 있습니다.

# 8

## 온라인 발표 정보 입력하기

### Step 3. 희망 발표 스케줄 입력하기

IR Step 3. 희망 발표 스케줄 입력 |



My Schedule

자사의 사업/연구 발표 희망 시간을 선택해 주세요 (최대 3개)

4월 12일(수)		4월 13일(목)		4월 14일(금)	
Time	preferred time	Time	preferred time	Time	preferred time
13:00~13:10	<input type="checkbox"/>	10:00~11:20	<input type="checkbox"/>	10:00~10:30	<input type="checkbox"/>
13:10~13:20	<input type="checkbox"/>	11:30~11:50	<input type="checkbox"/>	10:30~11:00	<input type="checkbox"/>
13:20~13:30	<input type="checkbox"/>	11:50~12:10	<input type="checkbox"/>	11:00~11:30	<input type="checkbox"/>
13:30~13:40	<input type="checkbox"/>	12:10~12:30	<input type="checkbox"/>	11:30~12:00	<input type="checkbox"/>
13:40~13:50	<input type="checkbox"/>	13:30~13:50	<input type="checkbox"/>	12:00~13:00	<input type="checkbox"/>
13:50~14:00	<input type="checkbox"/>	13:50~14:10	<input type="checkbox"/>	13:00~13:30	<input type="checkbox"/>
14:00~14:10	<input type="checkbox"/>	14:10~14:30	<input type="checkbox"/>	13:30~14:00	<input type="checkbox"/>
14:10~14:20	<input type="checkbox"/>	14:30~14:50	<input type="checkbox"/>	14:00~14:30	<input type="checkbox"/>
14:20~14:30	<input type="checkbox"/>	15:00~15:20	<input type="checkbox"/>	14:30~15:00	<input type="checkbox"/>
14:30~14:40	<input type="checkbox"/>	15:20~15:40	<input type="checkbox"/>	Program at a Glance	Conference Program for IR
14:40~14:50	<input type="checkbox"/>	Program at a Glance	Conference Program for IR		
14:50~15:00	<input type="checkbox"/>				
15:00~15:30	<input type="checkbox"/>				
15:30~16:00	<input type="checkbox"/>				
16:00~16:30	<input type="checkbox"/>				
16:30~17:00	<input type="checkbox"/>				
17:00~17:30	<input type="checkbox"/>				
Program at a Glance	Conference Program for IR				

2 저장

1 비즈니스포럼 기간 내 발표가 가능한 일자/시간을 체크하여 주시기 바랍니다.

※ 귀사의 발표가 가능한 스케줄에 따라 사무국에서 발표 일자 및 시간을 배정합니다.

희망시간은 최대 3개까지 선택하실 수 있습니다.

※ 스케줄은 사업/연구 발표 센터에서 3월 23일까지 수정이 가능하나, 배정 이후에는 수정이 불가능합니다.

2 '저장' 버튼을 클릭하시면 다음 단계인 '자사 입력 정보 확인' 페이지로 이동 가능합니다.

# 9 온라인 발표 정보 입력하기

## Step 4. 정보 입력 확인하기

**1 Step 4. 정보 입력 확인**

Step 1 발표자 입력 > Step 2 자사 발표 정보 입력하기 > Step 3 자사 발표 스케줄 입력 > **Step 4 정보 입력 확인** > Step 5 사업/연구 발표 센터로 이동

**Publish Profile**

**기업 프로필**

Type of Company *	Consulting/Legal/Accounting
Name of Company *	Korea testing & research institute
Country *	Republic of Korea
CEO's Name	tset tset
Year of Establishment	1441
Paid-in-Capital(USD)	11,111
Number of Employees	11
Company web site *	11
Company Interest *	Food Process
Search Keyword *	bio
Company Description *	1111111111
Company Brochure	<a href="#">비즈포럼 페이지</a>

**2** 입력하신 기업정보와 연락처정보 제공에 동의하십니까?  예  아니오  
위 정보는 행사현장에서 참가자들에게 연결정보로 제공됩니다.

**3** 등록하신 이메일로 BIO KOREA 2017 비즈니스 포럼 센터에서 제공하는 최신 뉴스나 정보 수신을 원하시면 하단 선택란에 선택 바랍니다.  
 네, 정보수신용 이메일을 받겠습니다.  
 아니오, 메일수신을 원하지 않습니다.

**4** 저장

**1** Publish Profile에서 보여지는 정보는 사업/연구 발표 센터에서 등록한 기관/기업들이 발표정보를 검색할 때 보여지는 정보이며, BIO KOREA 2017 Business Forum e-Book 에 인쇄될 내용입니다.

※ 2017년 3월 23일까지 입력하신 정보에 한하여 'Business Forum e-Book'에 포함됩니다.

**2** 정보제공 동의 확인을 위하여 '예'를 클릭하여 주시기 바랍니다. 입력하신 정보는 행사현장에서 연결정보로 사용됩니다.

**3** 사업/연구 발표 센터에서 업데이트 되는 정보를 1일 1회 입력하신 이메일로 받기를 원하시면 '네, 정보 수신용 이메일을 받겠습니다.' 를 클릭해주시고, 원하지 않으시면 '아니오, 메일 수신을 원하지 않습니다' 를 클릭해 주시기 바랍니다.

**4** '저장' 버튼을 클릭하시면 모든 정보의 입력이 완료됩니다.

# 10

## 사업/연구 발표 센터로 이동하기

### Step 5. 사업/연구 발표 센터로 이동



-파트너링  
 -사업/연구발표회

홈 > 비즈니스포럼 > 비즈니스포럼신청

### 비즈니스포럼신청

#### IR Step 4. Information Preview

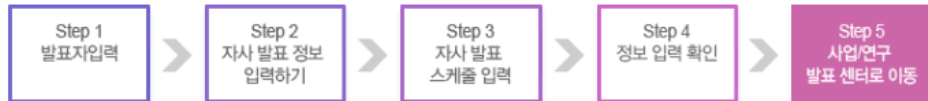

사업/연구 발표회 정보입력이 완료되었습니다.

사업/연구 발표에 대한 귀하의 제안이 BIO KOREA 사무국으로 전송되었으며, 본 발표에 대한 승인여부를 가입해 주신 이메일로 발송하여 드릴 예정입니다.

**클릭**

사업/연구 발표 센터로 이동

#### Quick Menu

- 등록 [GO](#)
- 파트너링 [GO](#)
- 전시부스참가 [GO](#)
- 초청연사소개 [GO](#)
- BIO KOREA 자료실 [GO](#)
- Tel : 1661-0810

TOP

사업/연구 발표회 정보입력이 완료되었습니다.

사업/연구 발표에 대한 귀하의 제안이 BIO KOREA 사무국으로 전송되었으며, 본 발표에 대한 승인여부를 가입해 주신 이메일로 발송하여 드릴 예정입니다.

‘사업/연구 발표 센터로 이동’ 버튼을 클릭하시면 사업/연구 발표 센터로 이동 하실 수 있습니다.

# 11

## 사업/연구 성과 발표 센터에 로그인하러 가기

사업/연구 성과 발표 센터에 로그인 방법

사업/연구발표회에 발표정보 및 자료를 제출하여 주시면,  
BIO KOREA 사무국의 심사를 거쳐 발표 승인 여부를 개별적으로 발송하여 드립니다.

최종 발표 신청 기한은 **2월 24일(금)**입니다.



Home My page Contact us Sitemap English Logout



BIO KOREA    등록    컨퍼런스    전시회    **1** 비즈니스포럼    스폰서십    Co-Located Events    자료실

홈 > 비즈니스포럼 > 사업/연구발표회

### 사업/연구발표회

Business Forum  
신청하기



#### 로그인

● BIO KOREA 홈페이지 방문이 처음이신 경우, 홈페이지 가입을 먼저 진행하여 주시기 바랍니다.

BIO KOREA 홈페이지 가입

● 이미 홈페이지 가입을 하신 경우, 이메일과 비밀번호를 입력하고 로그인 해 주시기 바랍니다.

이메일

비밀번호

이메일 저장

로그인

**1** BIO KOREA 2017 행사 홈페이지([www.biokorea.org](http://www.biokorea.org))의 메인 화면 상단 메뉴에서 '비즈니스포럼'을 선택하여 주시기 바랍니다.

**2** '비즈니스포럼' 페이지의 좌측에 있는 메뉴 바 중 '사업/연구발표회'를 선택하여 주시기 바랍니다.

**3** '발표회 Log-in'을 클릭하시면 로그인 화면으로 이동하실 수 있습니다.

# 12

## 사업/연구 발표 센터

### 발표 스케줄 확인하기

비즈니스 포럼  
BIO KOREA International Convention  
비즈니스포럼  
-파트너링  
-사업/연구발표회

사업/연구발표회

Business Forum 신청하기

Quick Menu  
등록  
파트너링  
전시부스참가  
초청연사소개  
BIO KOREA 자료실  
Tel : 1661-0810  
TOP

내 발표회 보기

발표회 안내서

사업/연구발표회 스케줄

Presentation Time	Country	Company's Logo	4월 12(수)	4월 13(목)	4월 14(금)
			Company's Name	Presentation Title	
13:00-13:10					
13:10-13:20					
13:20-13:30					
13:30-13:40					
13:40-13:50					
13:50-14:00					
14:00-14:10					
14:10-14:20					
14:20-14:30					
14:30-14:40					
14:40-14:50					
14:50-15:00					
15:00-15:30					
15:30-16:00					
16:00-16:30					
16:30-17:00					
17:00-17:30					

- 1 '비즈니스포럼' 페이지의 좌측에 있는 메뉴 바 중 '사업/연구발표회'를 클릭하시면 사업/연구 발표회를 신청한 최종 발표 기업 리스트를 확인하실 수 있습니다.
- 2 리스트의 'Company Name'을 클릭하시면 기업의 상세정보를 회람하실 수 있습니다.
- 3 리스트의 'Presentation Title'을 클릭하시면 발표에 대한 정보를 회람하실 수 있습니다.



# 13

## 사업/연구 발표 센터

자사 정보 및 발표 정보 확인/수정하기

비즈니스  
포럼  
BIO KOREA  
International Convention

- 발표 검색
- Company List
- My Page**
- Review and Modify
- My Schedule

홈 > 비즈니스포럼 > 사업/연구 성과 발표 센터

### 사업/연구 발표 센터

Publish Profile

기업 프로필

	Type of Company *	
	Name of Company *	
	Country *	
	CEO's Name	
	Year of Establishment	
	Paid-in-Capital(USD)	
	Number of Employees	
Company web site *		
Company Interest *		
Search Keyword *		
Company Description *		
Company Brochure		

**2** 수정

- 1 'Review and Modify' 버튼을 클릭하시면 입력하신 정보를 수정하기 위한 페이지에 들어가실 수 있습니다.
- 2 '수정' 버튼을 클릭하시면 최종 자사 정보를 수정하실 수 있습니다.

# 14

## 사업/연구 발표 센터

### 발표 스케줄 확인하기

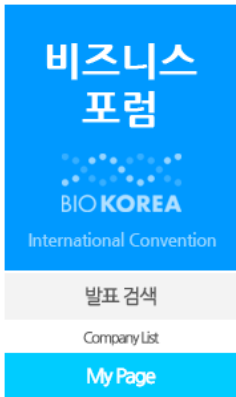

1 Review and Modify  
My Schedule

홈 > 비즈니스포럼 > 사업/연구 성과 발표 센터

## 사업/연구 발표 센터

### Publish Profile

4월 12일(수)		4월 13일(목)		4월 14일(금)	
Time	Available	Time	Available	Time	Available
13:00~13:10		10:00~11:20		10:00~10:30	
13:10~13:20		11:30~11:50		10:30~11:00	
13:20~13:30		11:50~12:10		11:00~11:30	✓
13:30~13:40		12:10~12:30		11:30~12:00	
13:40~13:50		13:30~13:50		12:00~13:00	
13:50~14:00		13:50~14:10		13:00~13:30	
14:00~14:10		14:10~14:30		13:30~14:00	
14:10~14:20		14:30~14:50		14:00~14:30	
14:20~14:30		15:00~15:20		14:30~15:00	
14:30~14:40	✓	15:20~15:40		Program at a Glance	Conference Program Appt list
14:40~14:50	✓	Program at a Glance	Conference Program Appt list		
14:50~15:00					
15:00~15:30					
15:30~16:00					
16:00~16:30					
16:30~17:00					
17:00~17:30					
Program at a Glance	Conference Program Appt list				

1 'My Schedule' 메뉴를 클릭하시면 입력하신 발표 스케줄 정보를 한 눈에 확인 하실 수 있습니다.

\* 스케줄에 대한 수정은 'Review and Modify' 페이지에서 가능합니다.